Правила землепользования и застройки муниципального образования Новозыряновский сельсовет Заринского района Алтайского края
Карта градостроительного зонирования муниципального образования Новозыряновский сельсовет Заринского района Алтайского края

Карта зон с особыми условиями использования территории. Часть территории МО Новозыряновский сельсовет (п. Широкий Луг). Масштаб 1:5000

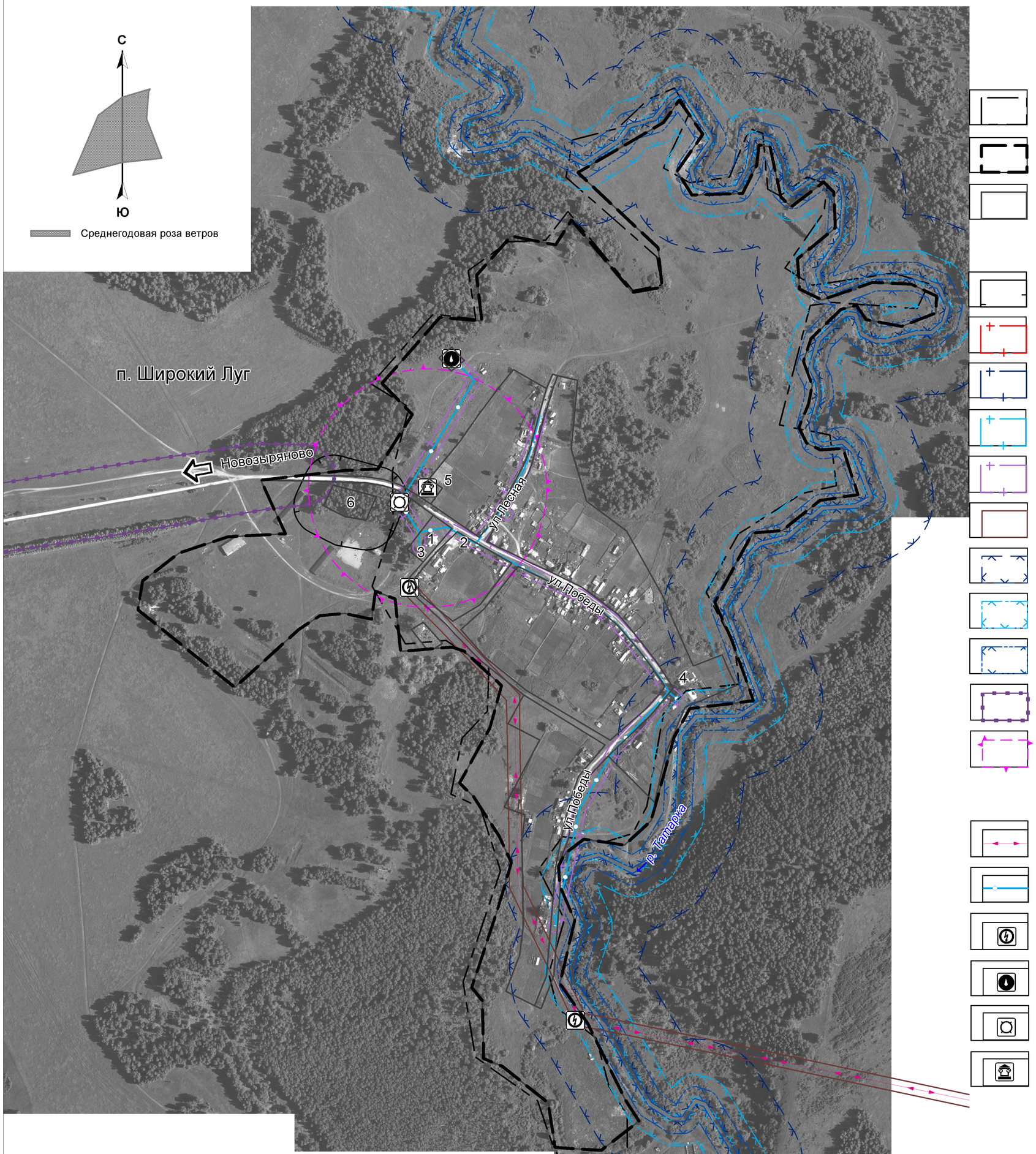

УСЛОВНЫЕ ОБОЗНАЧЕНИЯ

ГРАНИЦЫ

- Населенного пункта (данные Росреестра)
- Территории градостроительного зонирования
- Территориальных зон

ГРАНИЦЫ ЗОН С ОСОБЫМИ УСЛОВИЯМИ ИСПОЛЬЗОВАНИЯ ТЕРРИТОРИИ

- СЗЗ объектов производственного и специального назначения
- Первый пояс зоны санитарной охраны источника водоснабжения
- Второй пояс зоны санитарной охраны источника водоснабжения
- Третий пояс зоны санитарной охраны источника водоснабжения
- Санитарно-защитная полоса водоводов
- Охранная зона
- Водоохранная зона
- Прибрежная защитная полоса
- Береговая полоса
- Придорожная полоса
- Защитная зона объекта культурного наследия

ЛИНЕЙНЫЕ ОБЪЕКТЫ

- Линия электропередачи воздушная 10 кВ
- Водопровод
- Трансформаторная подстанция
- Водозабор
- Водонапорная башня
- Объекты культурного наследия (памятник)

ЭКСПЛИКАЦИЯ ОБЪЕКТОВ

№ на карте	Наименование объекта	Статус объекта
1	Здание сельского клуба	Недействующий
2	Магазин	Действующий
3	ФАП	Действующий
4	Сельский клуб	Действующий
5	Памятник воинам, погибшим в годы Великой Отечественной войны (1941-1945 гг.)	Действующий
6	Кладбище	Действующий

				МК 88 ПЗиЗ-2018		
				Правила землепользования и застройки МО Новозыряновский сельсовет Заринского района Алтайского края		
				Карта градостроительного зонирования МО Новозыряновский сельсовет Заринского района Алтайского края	стадия	лист	листов
					ПЗЗ	5	6
Рук. проекта	Г.А. Садакова			Карта зон с особыми условиями использования территории.Часть территории МО Новозыряновский сельсовет (п. Широкий Луг). Масштаб 1:5000	ООО "Компания Земпроект" г. Барнаул 2018 г.	
Инженер	И.В. Денисова					